



社会福祉法人川崎市社会福祉事業団

よつば保育園



〒210-0828

川崎市川崎区四谷上町14番8号

電話 044(288)4289

FAX 044(270)3428

施設の概要

設置・運営主体 社会福祉法人 川崎市社会福祉事業団

〒210 - 0016

川崎市川崎区砂子1 - 10 - 2 ソシオ砂子ビル11階

TEL 044(200)2614 (代)

FAX 044(211)1492

施設種類・利用定員

通常保育 60名

延長保育 (20時まで)

一時保育 12名

開設月日 平成18年4月1日

建 物 鉄筋コンクリート造2階建

敷地面積 826.00㎡

建築面積 386.15㎡

延床面積 555.83㎡

建物平面図

☆1F☆

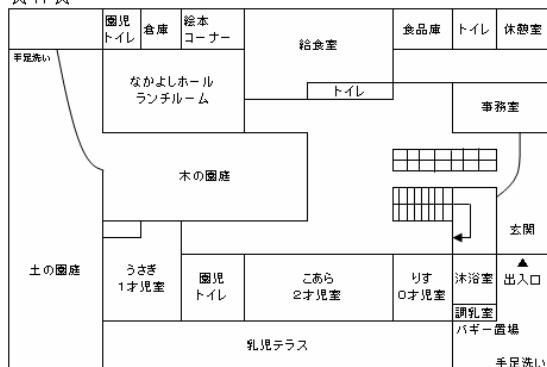

☆2F☆

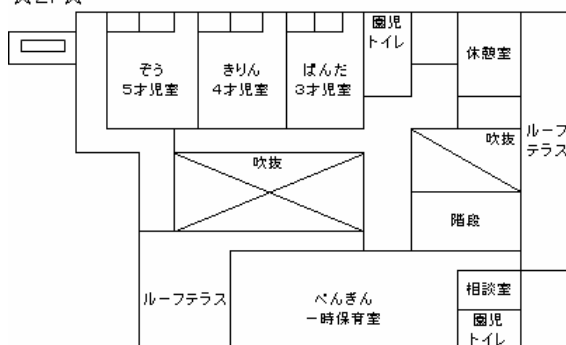

職員配置

・ 園 長 ・ 保育士 ・ 看護師 ・ 事務員 ・ 栄養士 ・ 嘱託医

サービス内容

基本方針

保育理念

1. 子どもの権利を守り、子どもの最善の利益を考慮する。
2. 子どもと保護者、地域の家庭に対して福祉の増進を図る。

保育方針

1. 子どもの健やかな育ちを支援します。
2. 保護者の育児と就労の両立を支援します。
3. 地域の子育て家庭を支援します。
4. 適正な施設運営を行います。

保育目標

1. 心も体も健康な子どもを育む。
2. 友だちと一緒に遊べる子どもを育む。
3. 自分の思いや考えを豊かに表現できる子どもを育む。

年間保育行事

月	保育	保護者参加行事	その他、地域活動
4	新入進級おめでとう会	保育説明会 クラス別懇談会	
5	こどもの日の集会 春の遠足(4、5歳)		
6	プール開き	保育参観 参加、面談	
7	七夕集会 夏祭り	夏祭り	
8	プール閉まり		
9	おじいちゃんおばあちゃんと遊ぼう会 お月見		体操教室
10	わくわくランド 遠足、芋ほり遠足	わくわくランド	移動動物園
11	おいもパーティ 作品展		
12			クリスマスコンサート
1	もちつき		体操教室
2	節分 わくわくステージ	クラス別懇談会 わくわくステージ	人形劇
3	ひな祭り 卒園・成長お祝い会 お別れ遠足	卒園・成長お祝い会	

- ・ 嘱託医による乳児健診(毎月)・幼児健診(年4回)
- ・ 歯科健診 6月
- ・ 保育参観・参加、個人面談は随時受付けています。

事業内容

通常の保育

保護者が仕事や病気などのために家庭で保育できないお子さんを保護者に代って保育を行います。

- ・定員 60名(5ヶ月児～就学前まで)
- ・保育時間 7時から18時

延長保育

延長保育時間 18時～20時

- ・対象 保護者の就労や通勤等により通常の保育時間にお迎えができないお子さん
- ・料金 1時間・2500円 2時間・5000円

一時保育

- ・非定型的保育

保護者の就労等により、家庭における保育を断続的に困難となるお子さんの保育を行います。利用日数は週3日を限度とします。

- ・緊急・一時的保育

保護者の疾病、入院等により、緊急・一時的に保育を必要とする場合や保護者の育児に伴う心理的、肉体的負担を解消する場合、保護者に代って保育を行います。

	非定型的保育	緊急・一時的保育
	パート就労、就学、介護、通院など、定期的に保育が必要な方	社会的理由 (入院・通院・看護・介護・ 出産・就職活動など) 私的理由 (習い事やリフレッシュ等)
定員	10人	2人
対象となる お子さん	川崎市に住んでいるお子さん	
	1歳から就学前のお子さん	就学前のお子さん (1歳以下は要相談)
利用できる日	月 火 水 木 金 (土・日・祝日と年末年始はお休みです)	
利用時間	8:30～17:00の中で必要な時間	
利用料	3歳児未満 2300円/1日	2300円/1日
	3歳児以上 1200円/1日	
	年齢は4月2日を基準とします	
給食費	500円	
利用期間	週3日以内	一日単位 連続利用は14日間まで

ご利用に際しては登録制になっていますので事前に申請が必要です。

申請用紙は保育園にあります。

地域子育て支援事業

- ・ 保育相談
- ・ 園庭開放 “よつばキッズ” 第2、4木曜日 9:30～11:00
- ・ 地域活動事業～体操教室 移動動物園 人形劇など

デイリープログラム

乳 児		幼 児	
7:00	早朝保育	7:00	早朝保育
8:30	クラス別保育	8:30	クラス別又は、異年齢保育日によって保育の内容が変わります。
9:00	午前のおやつ		・ ごっこ遊び
9:30	あそび		・ 運動遊び
	・ 散歩		・ 散歩
	・ 園庭遊び		・ 絵画、造形
	・ 絵本		・ 音楽リズム
	・ 運動遊び		・ その他
	・ わらべ歌、他		
10:30～	食事の準備・食事		食事の準備・食事
11:20	歯磨き		歯磨き
11:30～	午睡	11:30	午睡準備
	一人ひとりにあった睡眠時間を保障します		午睡
		12:20	午睡準備
		12:45	目覚め・着替え
14:30～	目覚め・着替え	14:30～	目覚め・着替え
15:00	おやつ		おやつ・歯磨き
	遊び（室内・園庭）	15:15	遊び 異年齢の遊び
			居残り保育
		16:00	居残り保育
17:00	居残り保育		延長保育
18:00	延長保育	18:00	延長保育
18:20	軽食	18:20	軽食
			終了
20:00	終了	20:00	終了

備考

- ・ 上記は、基本的な生活の流れですが、子どもの状況や季節によって多少時間に幅をもちます。
- ・ 早朝保育、延長保育は職員が交代で保育に当たります。
- ・ 食事の時間は年齢、時期により少しずつ異なります。

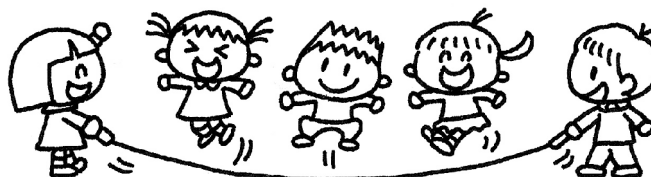

案内図

施設名 よつば保育園

川崎市川崎区四谷上町14 - 8 ☎044(288)4289



交通

JR「川崎駅」より

川崎市営バス

川崎駅東口19番乗り場より、「市営埠頭」「塩浜営業所」「川崎マリエン東扇島循環」

「かわさきフェズ物流センター前」行きに乗車

川崎鶴見臨港バス

川崎駅東口17番乗り場より、「塩浜営業所」行きに乗車

いずれも「四谷上町」下車 徒歩6分

概要

運営主体 社会福祉法人 川崎市社会福祉事業団

開園年月日 平成18年4月1日

施設規模

鉄骨造 2階建

敷地 826㎡ 延床 555㎡

事業内容

通常の保育事業

保護者が仕事や病気などのために家庭で保育できないお子さんを保護者に代って保育を行います。

- ・定員 60名(5ヶ月児～就学前まで)
- ・保育時間 7時から18時

特別保育事業

・延長保育事業

延長保育時間 18時～20時

- ・対象 保護者の就労や通勤等により通常の保育時間にお迎えができないお子さん
- ・料金 1時間・2500円 2時間・5000円

・一時保育事業

・非定型的保育

保護者の就労等により、家庭における保育を断続的に困難となるお子さんの保育を行います。利用日数は週3日を限度とします。

・緊急・一時的保育

保護者の疾病、入院等により、緊急・一時的に保育を必要とする場合や保護者の育児に伴う心理的、肉体的負担を解消する場合、保護者に代って保育を行います。

詳細は裏面参照

地域子育て支援事業

- ・保育相談
- ・園庭開放 “よつばキッズ” 第2、4木曜日 9:30～11:00
- ・地域活動事業～体操教室 移動動物園 人形劇など

保育理念

1. 子どもの権利を守り、子どもの最善の利益を考慮する。
2. 子どもと保護者、地域の家庭に対して福祉の増進を図る。

保育方針

1. 子どもの健やかな育ちを支援します。
2. 保護者の育児と就労の両立を支援します。
3. 地域の子育て家庭を支援します。
4. 適正な施設運営を行います。

保育目標

1. 心も体も健康な子どもを育む。
2. 友だちと一緒に遊べる子どもを育む。
3. 自分の思いや考えを豊かに表現できる子どもを育む。

年間保育行事

月	保育	保護者参加行事	その他、地域活動
4	新入進級おめでとう会	保育説明会 クラス別懇談会	
5	こどもの日の集会 春の遠足(4、5歳)		
6	プール開き	保育参観 参加、面談	
7	七夕集会 夏祭り	夏祭り	
8	プール閉まり		
9	おじいちゃんおばあちゃん と遊ぼう会 お月見		体操教室
10	わくわくランド 遠足、芋ほり遠足	わくわくランド	移動動物園
11	おいもパーティ 作品展		
12			クリスマスコンサート
1	もちつき		体操教室
2	節分 わくわくステージ	クラス別懇談会 わくわくステージ	人形劇
3	ひな祭り 卒園・成長お祝い会 お別れ遠足	卒園・成長お祝い会	

- ・嘱託医による乳児健診(毎月)・幼児健診(年4回)
- ・歯科健診 6月
- ・保育参観・参加、個人面談は随時受け付けています。

ディリープログラム

乳 児		幼 児	
7:00	早朝保育	7:00	早朝保育
8:30	クラス別保育	8:30	クラス別又は、異年齢保育
9:00	午前のおやつ		日によって保育の内容が変わります。
9:30	あそび ・散歩 ・園庭遊び ・絵本 ・運動遊び ・わらべ歌、他		・ごっこ遊び ・運動遊び ・散歩 ・絵画、造形 ・音楽リズム ・その他
10:30～ 11:20	食事の準備・食事 歯磨き		
11:30～	午睡 一人ひとりにあった睡眠時間を保障します	11:30	食事の準備・食事 歯磨き
		12:20	午睡準備
		12:45	午睡
14:30～	目覚め・着替え	14:30～	目覚め・着替え
15:00	おやつ 遊び(室内・園庭)	15:15	おやつ・歯磨き 遊び 異年齢の遊び
		16:00	居残り保育
17:00	居残り保育		
18:00	延長保育	18:00	延長保育
18:20	軽食	18:20	軽食
20:00	終了	20:00	終了

備考

- ・上記は、基本的な生活の流れですが、子どもの状況や季節によって多少時間に幅をもちせています。
- ・早朝保育、延長保育は職員が交代で保育に当たります。
- ・食事の時間は年齢、時期により少しずつ異なります。

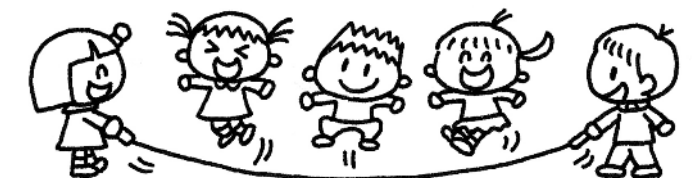

非常災害対策

・地震や火災などの災害発生に備え、毎月避難訓練を実施

第1 避難場所 南大師中学校

第2 避難場所 大師公園

・年2回 不審者侵入対策訓練を実施



平面図

☆1F☆

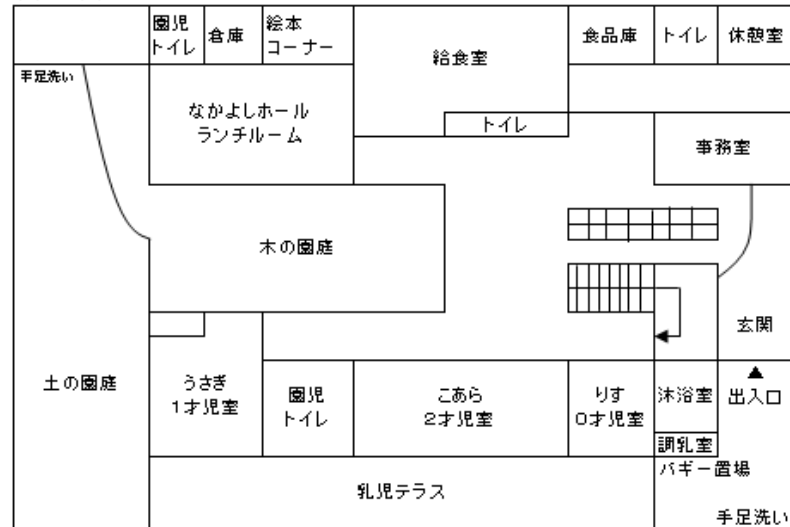

☆2F☆

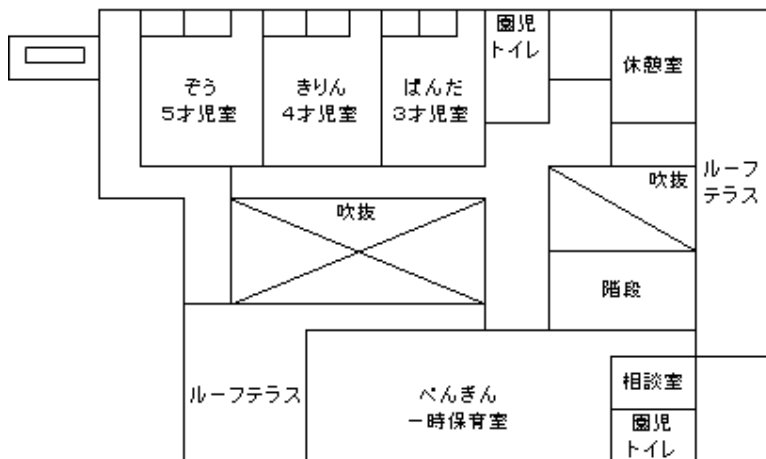

< 一時保育事業 >

	非定型の保育	緊急・一時的保育
	パート就労、就学、介護、通院など、定期的に保育が必要な方	社会的理由 (入院・通院・看護・介護・出産・就職活動など) 私的理由 (習い事やリフレッシュ等)
定員	10人	2人
対象となるお子さん	川崎市に住んでいるお子さん	
	1歳から就学前のお子さん	就学前のお子さん (1歳以下は要相談)
利用できる日	月 火 水 木 金 (土・日・祝日と年末年始はお休みです)	
利用時間	8:30~17:00の中で必要な時間	
利用料	3歳児未満 2300円/1日 3歳児以上 1200円/1日 年齢は4月2日を基準とします	2300円/1日
給食費	500円	
利用期間	週3日以内	一日単位 連続利用は14日間まで

ご利用に際しては登録制になっていますので事前に申請が必要です。申請用紙は保育園にあります。

地図



社会福祉法人

川崎市社会福祉事業団

よつば保育園

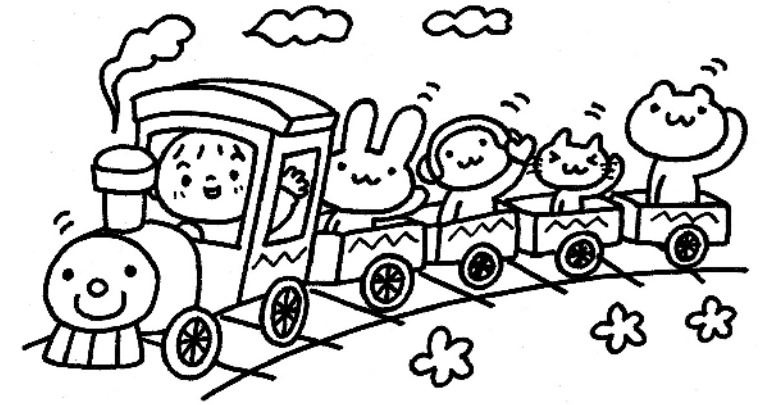

〒210-0828

川崎市川崎区四谷上町14-8

TEL 044-288-4289